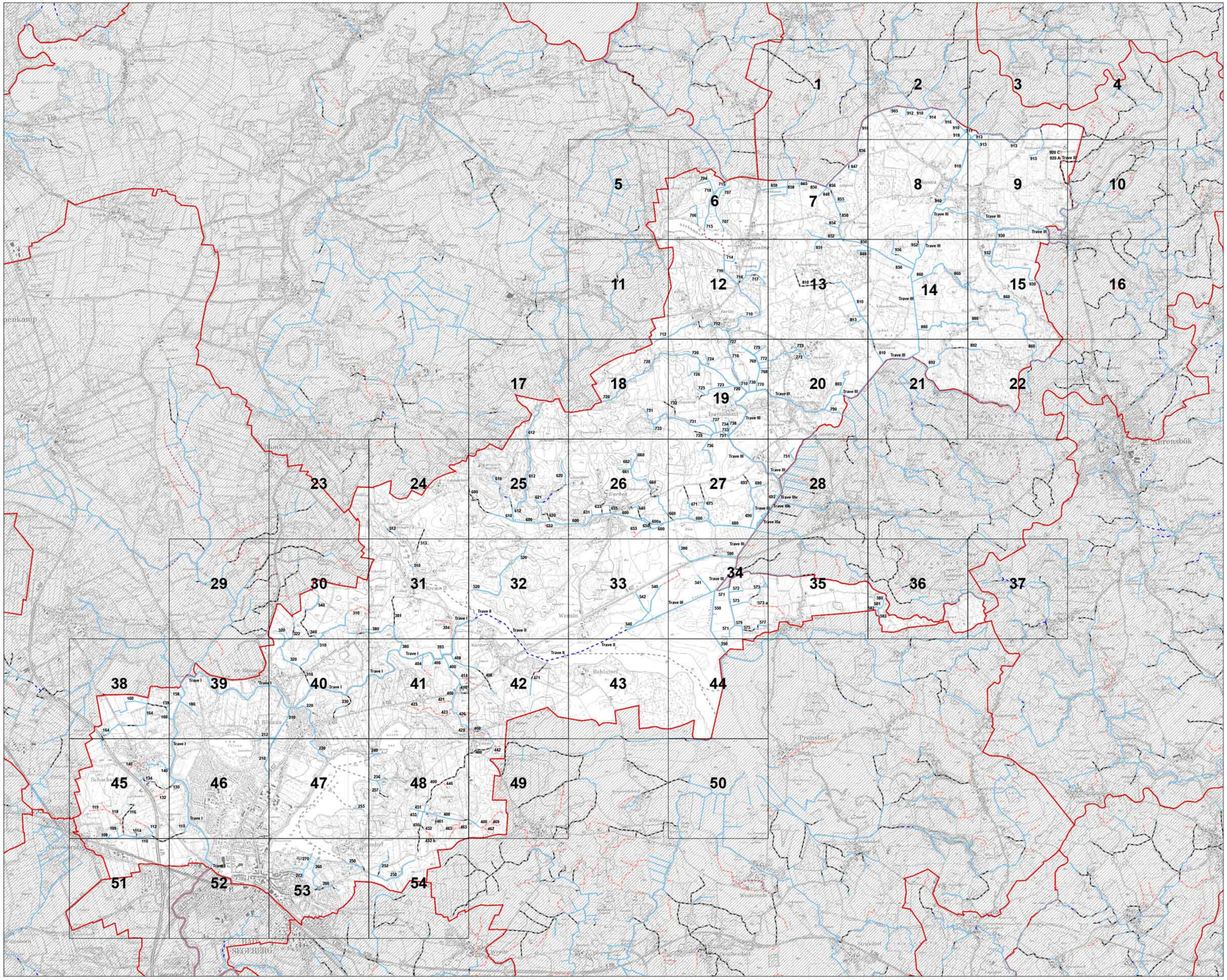

Legende

Ereignisse DAV (Linien)

Anlagenart

- Rohrleitung ohne Gewässereigenschaft
- Gewässer
- Verrohrung
- Seedurchfluss
- Hilfslinie

weitere Themen

- Verbandsgrenze Am Oberlauf der Trave
- andere Verbände
- TK5-Gitter mit Verbandsbezogener Nummerierung

Übersichtskarte
GPV Am Oberlauf der Trave

Stand: Dezember 2013
Bearbeitung: BRW Ingenieurpartnerschaft, 23795 Bad Segeberg

N

1:25.000

0 250 500 1.000 1.500 2.000 2.500 Meter

Kartengrundlage/Datenquelle:
(c) LVermGeo S-H und (c) AWGV Land S-H